「福岡市議会議員　あべひできのこれまでの実績を紹介」

1児の父として子育て世帯の負担軽減に取り組みます。

福岡市議会議員(中央区) 医師

あべひでき

2期目に向けて更に頑張ってまいります!

専門性を活かし　誠実に　即実行

一児の父として　医師として



あべひできの実績　3つの実現

1 新生児マススクリーニング検査の費用負担軽減

生まれたばかりの赤ちゃんの重い病気を早期に発見する「新生児マススクリーニング検査」について、保護者の経済的負担を軽減するため、福岡市で検査費用の公費負担拡充を実現しました。



2 小中学校の給食費の無償化を実現

小・中学校給食費の無償化を推進し、子育て世帯の経済的負担軽減を実現しました。

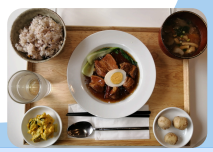

3 高校生世代までの医療費助成拡充

高校生世代まで医療費助成を拡充し、子育て世帯の負担軽減を実現しました。





profile

福岡市立赤坂幼稚園、赤坂小、福教大附属中、修猷館高校、長崎大学医学部卒業

福岡赤十字病院、福岡大学病院等で麻酔科医師として勤務歴あり

