小池知事・**樋口区長**と強力に連携!

法律のプロとして
入札・契約の透明化と税金のムダを徹底的にカット!

現役世代の負担減、子育て・福祉など区民の皆様に還元!



1 誰もが安全安心に、ずっと住み続けられるまち

- 生活を脅かす違法民泊・ごみ・客引き・路上喫煙・改造車の取締強化!
- マンション・家賃高騰に、投機取引を抑制し、手頃な家賃住宅100戸を供給! 住宅補助も拡充
- 首都直下地震・ゲリラ豪雨、サイバー攻撃・情報漏洩、SNS虚偽投稿・誹謗中傷、カスハラ・パワハラから守り抜く!
- 都民のための火葬場を新設!適正料金へ
- 皇居一周でランナーと分離、歩行空間を確保

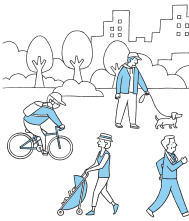



ながと考(こう)に、あなたの一票を!!