Profile

清時つかさ
プロフィール



1990年9月12日生まれ（36歳）
山口県熊毛郡平生町出身
山口市桜畠在住
家族：妻、子ども（3人）

学　歴
平生町立平生小学校　卒業
平生町立平生中学校　卒業
山口県立光高等学校[定時制課程]　卒業
島根県立大学総合政策学部総合政策学科　卒業

県職員歴
山口県庁（2013年4月～2025年10月）
　下関県税事務所
　山口県東京営業本部（㈱博報堂派遣）
　商工労働部労働政策課
　防府土木建築事務所　山口支所

労働組合経歴
山口県職員労働組合　副中央執行委員長
自治労山口県本部　副執行委員長

その他の経歴
宮野小学校PTA　副会長
一般社団法人山口青年会議所　理事

■趣味
走ること、カラオケ、
漫画を読むこと

■好きな言葉
知行合一、
随処に主となれば立処皆な真なり





清時つかさ君は、働く人をはじめ、地域で暮らすすべての皆さんの声を真摯にお聞きし、人口減少社会の中、疲弊した制度の見直しなど、これまでの経験と若さを生かして、地域の未来のために先頭に立って行動してくれることを、大いに期待しています。
「ともに未来を」。皆様のご支援をよろしくお願いいたします。



清時つかさ後援会
会長　小田村克彦

清時つかさを応援してください。

後援会入会のお願い

ハガキか
右のQRコードから
ご登録ください。





清時つかさ　検索
https://kiyotokitsukasa.com/

清時つかさ後援会事務所
〒753-0001　山口市宮野上86-1
083-902-3812
083-902-3813
info@kiyotokitsukasa.com

清時つかさ後援会規約（抜粋）

目　的
本会は、清時つかさを後援することにより県政の発展と国民生活の向上を図り、あわせて会員相互の親睦を深めることを目的とする。

事　業
本会の目的を達成するために、
次の事業を行う。
（1）講演会、座談会や演説等の開催
（2）活動報告や会報等の発刊及び配布、
　　SNSによる発信
（3）関係諸団体との連携
（4）その他本会の目的達成のため必要な事業

討議資料

清時（きよとき）



ともに未来を

つかさ

山口に生まれてきて良かったと思える地域へ

私がめざすのは、子どもから大人まで、誰もが人生に希望を持ち、支えあいの中で安心して暮らせる社会です。
生まれ育った山口の地で、未来に胸を張れる地域をつくります。

めざす社会像

- **誰**もが安心して暮らし続けられる社会
- **子**どもがいきいきと育つ地域
- **子**育てに悩みを抱え込まない社会
- **働**くことに希望を持てる社会
- **支**えあいが自然と生まれるまち
- **郷**土への愛と誇りがあふれる地域



私が大切にすること

1 子ども・子育てを地域全体で支える

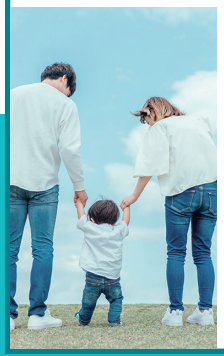

子育ては、地域全体で支えあうことが大切です。子どもたちが安心して育つ環境をめざします。

主な取り組み

- 出産、育児支援の充実
- 教育費負担の軽減
- 保育環境の充実
- 不登校支援、居場所づくり

2 働く人・生活者を支える

働く人・生活者の視点を大切にし、誰もが安心して暮らせる社会をめざします。



主な取り組み

- 働く人の所得向上
- 中小企業、地元企業支援
- 人手不足対策への支援
- 介護、福祉現場への支援
- 働きやすい環境づくり

3 地域の力で支えあう社会へ



人口減少が進む中だからこそ、地域のつながりが大切です。支えあいが自然と生まれる、安心して暮らせる地域をめざします。

主な取り組み

- 地域医療の充実
- 防災、災害対策の強化
- 買い物、移動支援
- 高齢者支援の充実

4 愛着と誇りあふれる山口へ

郷土への愛と誇りを次世代につなぎながら、夢や希望を持ち、学び、働き、挑戦できる山口をめざします。

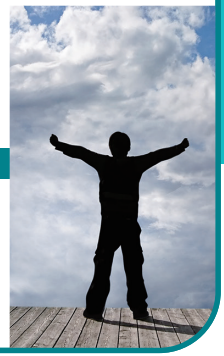

主な取り組み

- 地域文化・伝統の継承支援
- 若者の県内就職支援
- 起業、チャレンジ支援
- 地域産業の担い手支援